131

FATADAPOSTERIOARA

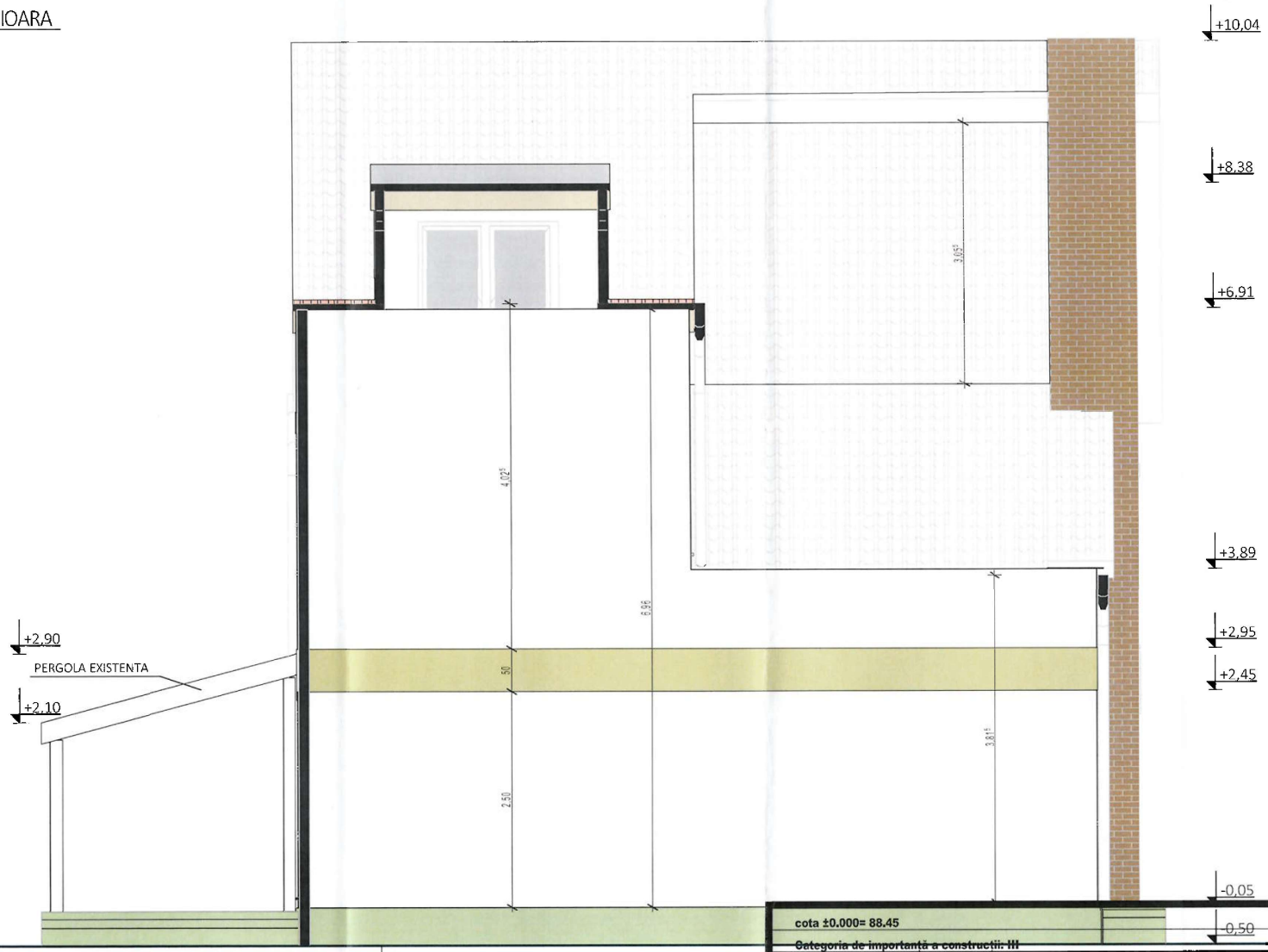

PRIMARIA MUNICIPIULUI TIMIŞOARA
VIZAT SPRE NESCHIMBARE
Nr. de autorizație de construire/desființare
Nr. 196 din 10-03-2026

ORDINUL ARHITECȚILOR DIN ROMÂNIA
295
Waldar Hans FACKELMAN
Arhitect
cu drept de semnătură

cota ±0.000= 88.45

~~Categoria de importanță a construcției: III~~

Clasa de importanță a construcției - D

LEGENDĂ - MATERIALE FATADE

1 . PERETI EXT.- TENCUIALA DEC. DE EXT. - CULOARE ALB
2. SOCLU - TENCUIT HIDROFUG, TENCUIALA MARO cod ROFIX 56064 27%
3. INVELITOARE - TIGLE CERAMICE ROSII
4. FERESTRE / USI TAMPLARIE PVC - GEAM TERMOPAN, CULOARE MARO
5. JGHEABURI & BURLANE - TABLA OTEL GALV. VOPSIT GRI
6. PERETI EXT.- TENCUIALA DEC. DE EXT. - CREM cod ROFIX 56068 73%

verificator			
expert			
WHTM C.U.I. 15093065 J35/1190/2002 tel. / fax 0256437129 / 0256456639	PROIECTANT ARHITECTURA S.C. WH TM s.r.l. whp.whtm@gmail.com	BENEFICIAR: [redacted] jud. Timiș, mun. Timișoara, str. D. Mendeleev, nr. 27	196 2025
sef proiect arh. Waldar FACKELMANN	sc 1:50	Lucrări de reabilitare acoperiș, gard împrejmuire proprietate, recompartimentări și termoizolarea fațadelor - intrarea în legalitate	D.T.A.C.
proiectat arh. Waldar Fackelmann			
desenat arh. stg. Clarisa POP	11/3/2025	FATADA POSTERIOARA - PROPUS	A16

ACEST PROIECT ESTE PROPRIETATEA S.C. WH Project S.R.L. TIMISOARA str. MENDELLEEV nr. 29 B. NU POATE FI TERMOCUS SAU UTILIZAT DECAT CU ACORDUL FIRMEI IN CONFORMITATE CU LEGEA DREPTULUI DE AUTOR (LEGEA nr. 8/1996)